Fra gli antichi Celti

Il Montelago Celtic Festival, nelle Marche, è « la più grande festa druidica d'Italia». Tra danze, cibi e riti celtici che attirano migliaia di appassionati

A piedi nudi fra i rovi

La «corsa degli zingari» a Pacentro, nella Maiella: i giovani si lanciano per due km tra rovi e sassi per poi prostrarsi di fronte all'altare della Madonna

Castelli di sabbia

La spiaggia libera di Cervia come ogni anno dal 10 agosto accoglie il Campionato del Mondo in Sculture di Sabbia per Nazioni

In vacanza tra i festival più pazzi del mondo

Dal lancio del cellulare a quello dei pomodori alla caccia alle paperelle agosto è il mese dei campionati impossibili che fanno il pieno di turisti

Uomini volanti

Il 18 e 19 agosto nel «Worthing Birdman» in Inghilterra i concorrenti si sfidano nella costruzione di macchine volanti rudimentali. In palio, 10 mila sterline

Tendenze

FEDERICO TADDIA

A Mambach, in Germania, dal 3 al 5 agosto, si vive come i Barbari, e la gara che richiama migliaia di turisti è il Sackschlagen, dove concorrenti con elmi di ferro in testa e abiti dell'epoca si battono a colpi di sacchi di patate. E lo stesso fascino della rievocazione storica, ma in chiave celtica, lo si ritrova in contemporanea nelle Marche, al Montelago Celtic Festival, dove tra birre, musica e accampamenti storici la disfida più attesa è quella del lancio della pietra.

Per chi invece cerca qualcosa di moderno il 18 agosto a Savolinna, in Finlandia c'è il Campionato mondiale del lancio del cellulare, con improvvisati atleti da tutto il mondo. Per i più tradizionalisti invece l'appuntamento è a fine agosto a Narni (Tr) con il Campionato italiano di lancio del ruzzolone, antico sport popolare ancora in grado di infiammare gli animi dietro un disco di legno che ricorda una forma di pecorino.

In uno strano mix tra bizzarro e tradizionale, tra nuovo e antico, sacro e profano il calendario di agosto è sempre più ricco di appuntamenti stravaganti ma capaci di calamitare masse di turisti, spinti dalla curiosità e dalla voglia di poter dire con divertimento e leggerezza «io c'ero».

«Già con le Feriae Augusti i romani celebravano agosto come un momento particolare, per festeggiare il raccolto e la terra fertile, una sorta di secondo carnevale» – spiega Claudio Visentin, docente di Storia del turismo all'Università svizzera italiana e presidente della «Scuola del turismo» – È come se ci fosse un "liberi tutti", un momento in cui si ha voglia di cose anche apparentemente inutili ma che diano buon umore e senso di appartenenza: e il festival strano e strampalato ha proprio tutte queste caratteristiche». Ecco spiegato il successo della «Fiesta of the Ducks» a Can Picafort, nell'Isola di Maiorca: dagli anni Venti ogni ferragosto vengono liberate al largo 350 paperelle da catturare a nuoto. Dal 2006 gli animali sono stati sostituiti con copie in plastica, ma sulla spiaggia migliaia di persone sono pronte a tuffarsi.

Mentre erano 40 mila i partecipanti lo scorso anno a la Tomatina di Buñol (Valencia), e altrettanti ne sono attesi il 29 agosto: nata nel 1944 dopo una rissa spontanea a colpi di pomodori e osteggiata dalle autorità locali, nel 1980 il Comune ha iniziato a promuovere questa «battaglia» diventata appuntamento internazionale. «Agosto è anche il periodo in cui molte famiglie tornano nei paesi d'origine, e c'è la voglia e il desiderio di rivivere quelle che sono le feste del territorio» – aggiunge Visentin – «E il turista diventa parte di quella tradizione, senza impegno ma con la curiosità e lo stupore di chi sta assistendo ad una sorta di messa in scena atavica».

Come la «Corsa degli Zingari» a Pacentro, nella Maiella, tra agosto e settembre: una corsa a piedi nudi lungo una ripida discesa tra sassi e rovi in onore della Madonna di Loreto o la Gara dei Castellers, costruzione di piramidi umane a Vilafranca del Penedés, in Catalogna, tradizione dedicata a San Felix e che l'Unesco ha dichiarato patrimonio dell'umanità.

IL SUCCESSO

«È un"liberi tutti" come un Carnevale ma in piena estate»

IL FENOMENO

«C'è voglia di rivivere le antiche feste dei propri erritori»

Barbe & baffi in gara

Si tiene ogni anno a Chur, sulle Alpi svizzere, l'«Alpine Beard Festival», concorso di bellezza per baffuti e barbuti. Richiama 100 mila persone

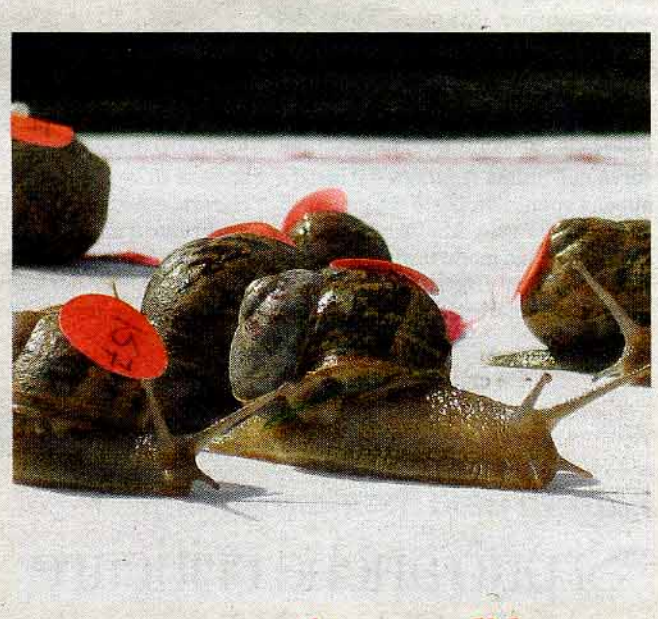

A passo di lumaca

Si tiene a Congham, Inghilterra, il Campionato mondiale di corsa per lumache. Record del mondo da battere: 33 centimetri in due minuti

Le soluzioni dei giochi

SCACCHI

Partita giocata nel campionato Olandese 2012.
La conclusione è rapida e sfrutta il gioco delle inchiodature: 1...Ac3!; 2. D:c3, D:e2 matto.
Il Bianco può evitare il matto giocando per esempio alla seconda mossa l'arrocco, ma in questo modo perde la Donna netta e la partita non ha più storia.

GOAL!

Noi abbiamo trovato in tutto 67 parole: efimero, efori, emeri, emero, emersi, emerso, emiro, EMISFERO, eremi, eremo, erose, erosi, femore, femori, ferie, ferme, fermi, fermio, fermo, ferse, fiere, fiero, fiore, firme, forese, foresi, forme, formi, forse, freise, frese, fresie, frisé, friso, ireos, irose, isomere, merie, merio, meseri, mesero, misere, misero, moire, morfee, morfi, morie, morse, morsi, omeri, ormesi, risme, romee, romei, rosee, rosei, serie, serio, sermo, sfere, sfori, siero, siore, sirme, smorfie, soirée, somiere.

ROMPICAPO

Il quarto cercatore si chiama Giovanni, il primo cercatore si chiama Domenico e la maglia indossata dal secondo cercatore era arancione.
Ecco comunque gli abbinamenti completi: il primo cercatore, Domenico, con maglia la bianca, ha stanato 9 bambini; il secondo, Carlotta, con la maglia arancione, ne ha stanati 10; il terzo, Annamaria, con la maglia gialla, ne ha stanati 6; il quarto, Giovanni, con la maglia nera, ne ha stanati 7; il quinto, Filippo, con la maglia verde, ne ha stanati 8.

TEXAS HOLD'EM

Marcucci poteva perdere solo se uscivano i due 9. La probabilità era 2/45 al turn (due 9 su 45 carte rimaste) e poi 1/44 al river (il 9 residuo sulle restanti 44 carte). Complessivamente circa 1 probabilità su 1.000 (1 su 990 per l'esattezza). Quindi Marcucci era favorito al 99,9%. Davvero dura da digerire questa eliminazione!

a cura di studiogiochi-centimetri.it

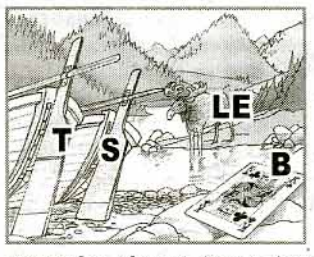

REBUS [11, 7]: T e S timoni, alce LE, B re = testimonial celebre

3	4	6	9	8	1	2	7	5
1	5	7	6	2	3	4	8	9
8	2	9	4	5	7	1	6	3
4	3	8	1	7	5	9	2	6
2	7	5	3	6	9	8	4	1
6	9	1	2	4	8	5	3	7
5	8	3	7	1	4	6	9	2
9	6	4	5	3	2	7	1	8
7	1	2	8	9	6	3	5	4

T	O	A	S	T	■	■	■	E	M	I	■	F	R	■	F	■	E	P	A	T	T	A
A	L	C	O	O	L	■	O	L	A	■	C	R	E	P	U	S	C	O	L	A	R	I
L	■	I	L	C	A	P	P	E	L	L	O	A	T	R	E	P	U	N	T	E	■	K
L	A	D	D	■	P	R	E	M	I	O	S	T	R	E	G	A	■	Y	■	G	L	I
E	L	I	O	■	P	A	R	E	N	T	E	T	I	C	O	■	L	■	D	■	E	D
R	A	T	■	N	O	V	A	N	T	A	N	O	V	E	■	C	I	D	O	N	I	O
O	■	A	F	A	N	I	T	T	E	R	O	■	O	■	C	A	B	I	N	A	■	■
■	M	■	■	V	E	T	R	O	S	I	■	M	■	S	O	L	E	C	I	S	M	O
T	I	G	R	I	■	A	I	■	I	N	C	A	S	T	R	A	R	E	■	T	I	R
A	R	R	I	G	O	■	C	H	■	G	A	R	C	I	A	M	A	R	Q	U	E	Z
P	I	A	M	A	D	R	E	■	C	I	N	C	I	N	N	A	T	I	■	R	I	A
P	A	N	A	R	E	A	■	T	R	A	I	E	T	T	O	R	I	A	■	Z	■	T
A	M	O	■	E	R	P	I	C	I	■	■	L	I	A	■	O	■	■	L	I	M	A