



La Presidenza della Repubblica ha concesso  
la medaglia quale premio di rappresentanza



# PARCO LIBRI

4° FESTIVAL DI EDITORIA AMBIENTALE

PISA STAZIONE LEOPOLDA PIAZZA GUERRAZZI 7-9 MAGGIO

## BIODIVERSITÀ: COMUNICARE PER AGIRE

■ convegni ■ esposizione ■ laboratori ■ incontri con gli autori ■ eventi culturali



**10.00** Leopolda Storica Sala Rossa  
INAUGURAZIONE

Intervengono

**Marco FILIPPESCHI** Sindaco di Pisa

**Andrea PIERONI** Presidente della Provincia di Pisa

**Giancarlo LUNARDI** Presidente del Parco Migliarino San Rossore, Massaciuccoli

**Giampiero SAMMURI** Presidente Federparchi - Europarc Italia

**Enrico ROSSI\*** Presidente della Regione Toscana

**11.00** Leopolda Storica Sala Rossa

## **CONVEGNO**

**Biodiversità: come comunicare il valore della diversità biologica**

Coordina

**Igor RIGHETTI**, Giornalista, Docente Linguaggi Radio Televisivi Università Tor Vergata di Roma

Intervengono

**Arturo DIACONALE** Presidente del Parco Nazionale Gran Sasso e Monti della Laga

**Marco FRATODDI** Direttore de La Nuova Ecologia

**Maria Antonietta SCHIAVINA** Giornalista de Il Tirreno

**Alberto FIORILLO** Portavoce Legambiente

**Sergio VENTRELLA** Direzione Generale delle Politiche Territoriali e Ambientali della Regione Toscana

Conclude

**Giampiero SAMMURI** Presidente Federparchi-Europarc Italia

\* In attesa di conferma



## INCONTRI CON GLI AUTORI

Leopolda Storica Sala Rossa

### 17.00 Dal comunismo al consumo. Fotosafari poetico esistenziale romeno-italiano

Incontro con **Mihai Mircea BUTCOVAN**

Presenta **Isabella MEZZA**, Inviato RAI TG3

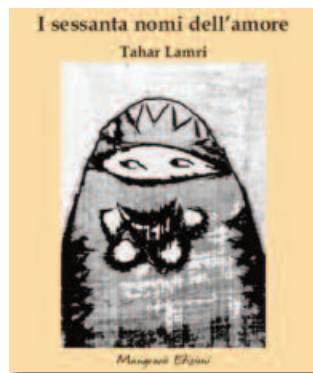

### 18.30 I sessanta nomi dell'amore

Incontro con **Tahar LAMRI**

Presenta **Isabella MEZZA**, Inviato RAI TG3

## LABORATORI

- 09.00** Sala Convegni  
**La scuola del Viaggio** Laboratorio di scrittura creativa
- 09.00** Leopolda Storica Angolo Verde  
**Creando sostenibilità** Laboratorio con le scuole medie sul recupero creativo di materiali di scarto
- 10.00** Terrazza, Spazio Sole Energia  
**Conosciamo la sostenibilità**  
Lezione aperta alle scuole superiori sui concetti di sostenibilità ecologica e sociale
- 15.30** Terrazza, Spazio Sole Energia  
**Dare forma alla sostenibilità** Laboratorio di recupero creativo rifiuti  
Associazione Creta

## CORSO DI AGGIORNAMENTO\*

- 15.30** Sala Convegni  
**Biodiversità: come comunicare il valore della diversità biologica**  
Coordina **Igor RIGHETTI**, Giornalista, Docente Linguaggi Radio Televisivi  
Università Tor Vergata di Roma, autore e conduttore "Il ComuniCattivo"  
su Radio 1 Rai
- Intervengono  
**Maria Antonietta SCHIAVINA** Giornalista de Il Tirreno  
**Alberto FIORILLO** Portavoce Legambiente  
**Luca NATALE** Parco Nazionale delle Cinque Terre

\* Riservato ai soci di Federparchi-Europarc Italia



## I PARCHI RACCONTANO

- 15.30** Leopolda Storica Angolo Verde  
Atlante dei Beni Culturali delle Aree Naturali Protette di RomaNatura  
Gli studi e le guide di RomaNatura:  
I molluschi delle Secche di Tor Paterno, La flora tintoria, La sala mandrina dagli occhiali  
Incontro con **Emilia CENTO** e **Antonella LO RE**, RomaNatura  
Presenta **Luigi BERTONE**, Federparchi-Europarc Italia
- 15.30** Leopolda Storica Sala Rossa  
Esperienze di animazione per far condividere i principi della conservazione della biodiversità  
Incontro con **Franca ZANICHELLI** Direttrice Parco Nazionale Arcipelago Toscano  
Presenta **Renzo MOSCHINI**
- 16.30** Leopolda Storica Angolo Verde  
Piano, piano andiamo lontano - Il Piano del Parco  
Incontro con **Nino MARTINO**, Direttore Parco Nazionale Dolomiti Bellunesi  
Presenta **Dario FRANCHELLO**, Presidente Parco Regionale del Beigua
- 17.30** Leopolda Storica Angolo Verde  
A Contar camosci sulla Conca del Sambuco  
Incontro con **Marcello MARANELLA**, Direttore Parco Nazionale del Gran Sasso e Monti della Laga  
Presenta **Giuseppe ROSSI**, Federparchi-Europarc Italia
- 18.30** Leopolda Storica Angolo Verde  
La Lontra  
Incontro con **Manlio MARCELLI**  
Intervengono  
**Michele LAUDATI**, Direttore del Parco Nazionale della Sila  
Presenta **Giampiero SAMMURI**, Presidente di Federparchi-Europarc Italia

## EVENTI

- 18.00** Piazzale, Spazio Ecodionisio  
**Musicforplanet**  
 Contest di artisti e musicisti emergenti
- 19.00** Terrazza, Spazio Sole Energia  
**Aperitivo sostenibile**  
 Spazio new age, mater bi elements
- 21.00** Piazzale, Spazio Ecodionisio  
**Tatirifiuplastique**  
 Spettacolo di danza e costume eco-sostenibile  
 In collaborazione con Switch Creative, Quartiere 2,  
 Associazione Toscana Etica, Ex - Fila, Re.Cubo e Maison Bio
- 22.00** Piazzale, Spazio Ecodionisio  
**Oto live set**  
 Musica e proiezioni sull'ambiente in collaborazione OTO + berlinette

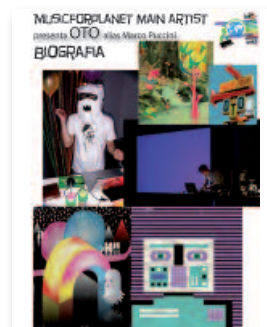

## MOSTRA FOTOGRAFICA PERMANENTE LETTORI

Fotografie di **Andrea MICHELI** - Realizzata da **contrasto**

Un escursionista nella sua tenda, disperso fra le nevi; un uomo seduto su una panchina col suo cane; la luce accesa di una finestra mentre il resto del condominio dorme; un alpinista sospeso nel vuoto sulla sua branda da parete. Sono alcune delle situazioni ritratte da Andrea Micheli nella sua ricerca sulla lettura.

La capacità di astrarsi dal flusso della realtà, di toccare fino in fondo il valore di un'esperienza squisitamente personale, di cercare un tempo e uno spazio diverso, ritmato solo dal fruscio delle pagine di un libro: ecco le caratteristiche comuni a tutti i lettori, cercati e ritratti da Micheli in giro per il mondo con stile arguto e divertito. In compagnia di un libro non solo non si è mai soli ma si diventa parte di una tribù trasversale e interculturale come non mai: quella, sparsa in tutto il mondo, dei lettori felici.

**10.00** Leopolda Storica Sala Rossa

**TAVOLA ROTONDA** Legge Quadro sulle Aree Protette: cosa fare?

Coordina

**Giuseppe ROSSI** Federparchi-Europarc Italia

Intervengono

**Giampiero SAMMURI** Presidente Federparchi - Europarc Italia

**Stefano MASINI** Responsabile Ambiente e Consumi di Coldiretti

**Pina ERAMO** CIA Nazionale

**Nino MARTINO** Presidente AIDAP

**Renzo MOSCHINI** Lega delle Autonomie

**Dante CASERTA** Consigliere nazionale del WWF e responsabile del gruppo consiliare sulle aree protette

**Antonio NICOLETTI** Responsabile Nazionale Aree Protette e Biodiversità di Legambiente

Conclude

Sen. **Antonio D'ALÌ** Presidente della Commissione Ambiente del Senato della Repubblica

**09.00** Sala Convegni

Assemblea del Coordinamento dei Parchi Fluviali e Lagunari

**10.00** Leopolda Storica Angolo Verde

**CONVEGNO** Progettiamo la sostenibilità

Tavola rotonda sulle pratiche di risparmio energetico

Intervengono

**Giovanni CARNEVALE** Agenzia Energetica Provinciale

**Giovanni ANDREOLI** Esco Ciemmeti Energy Lucca

**18.00** Terrazza, Spazio Sole Energia

**Parlando d'ambiente** Brain storming & public discussion about sustainability

Intervengono

**Tommaso LUZZATI** Facoltà di Economia dell'Università di Pisa

**Ugo BARDI** Presidente ASPO

**Francuccio GESUALDI** Centro Nuovo Modello di Sviluppo

## INCONTRI CON GLI AUTORI



- 15.30** Leopolda Storica Sala Rossa  
**A Lampedusa**  
 Incontro con **Fabio SANFILIPPO** e Alice SCIALOJA  
 Presenta **Igor RIGHETTI**, Giornalista, Docente Linguaggi  
 Radio Televisivi Università Tor Vergata di Roma

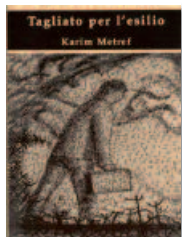

- 17.00** Leopolda Storica Sala Rossa  
**Tagliato per l'esilio**  
 Incontro con **Karim METREF**  
 Presenta **Maria Antonietta SCHIAVINA**, Giornalista de Il Tirreno



- 17.30** Leopolda Storica Angolo Verde  
**La Natura ritrovata di Proust e La Natura svelata di Hesse**  
 Incontro con **Gianumberto ACCINELLI** e **Giorgio SANDROLINI**  
 Presenta **Luigi BERTONE**, Federparchi-Europarc Italia

- 18.30** Leopolda Storica Sala Rossa  
**Il voto nel portafoglio. Cambiare consumo e risparmio per cambiare l'economia**  
 Incontro con **Alberto ZORATTI**, Cooperativa Fair, collaboratore di altra economia  
 Interviene  
**Alessandro VOLPI**, Docente di Storia Contemporanea presso la Facoltà di Scienze Politiche dell'Università di Pisa



## LABORATORI

- 10.00** Terrazza, Spazio Sole Energia  
**L'Arte della sostenibilità** Estemporanea di pittura all'aperto (live painting)  
 In collaborazione con il Liceo Scientifico "F. Buonarroti"
- 15.30** Sala Convegni  
**Scrittori da Favola** Laboratorio di scrittura creativa
- 15.30** Terrazza, Spazio Sole Energia  
**Dare forma alla sostenibilità**  
 Laboratorio di recupero creativo rifiuti - Associazione Creta

## I PARCHI RACCONTANO

Leopolda Storica Angolo Verde

- 15.30 Ospiti nel Parco Nazionale della Sila 2010**  
 Incontro con **Anna CIPPARRONE**  
 Interviene  
**Sonia FERRARI**, Presidente del Parco della Sila  
 Presenta **Luigi BERTONE**, Federparchi-Europarc Italia
- 16.30 La vegetazione della tenuta di Migliarino**  
 Incontro con **Paolo Emilio TOMEI**  
 Interviene  
**Carlo GALLETTI** Membro del Consiglio Direttivo del Parco Migliarino  
 San Rossore, Massaciuccoli  
 Presenta **Renzo MOSCHINI**
- 18.30 Collana Verde Junior Buoni per natura e Un sub con le ali**  
 Incontro con **Vito CONSOLI**, Direttore ARP Lazio  
 Presenta **Luigi BERTONE**, Federparchi-Europarc Italia



## EVENTI

- 19.00** Terrazza, Spazio Sole Energia  
**Aperitivo sostenibile e Nottetempo**  
Spazio new age, mater bi elements, performance interattiva di Parallelo Dance
- 20.00** Piazzale, Spazio Ecodionisio  
**Musicforplanet**  
Contest di artisti e musicisti emergenti

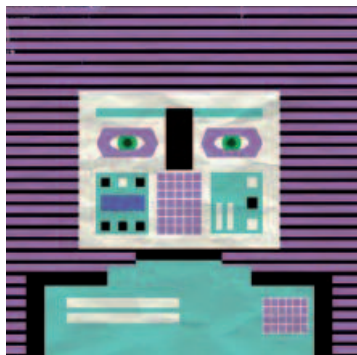

**10.00** Leopolda Storica Sala Rossa  
**Bar Camp**  
Non conferenza sulla pianificazione urbanistica sostenibile  
I meccanismi di partecipazione dei cittadini alle scelte pubbliche  
Approfondimento sul piano Strutturale dell'Area Pisana

Coordina  
**Daniele VERGAMINI**, Associazione CRETA

Intervengono  
**Cerri FABRIZIO**, Assessore all'urbanistica del comune di Pisa  
**Federico ELIGI**, Assessore all'Ambiente comune di Pisa  
**Camillo FRANCHINI**, Dirigente tecnico provinciale  
**Terenzio LONGOBARDI**, Presidente degli Ecologisti Democratici

**11.00** Sala Convegni  
**Greenpeace e la difesa delle balene**  
Presentazione di **Alessandro GIANNI**, Direttore delle Campagne di Greenpeace Italia

**12.00** Terrazza, Spazio Sole Energia  
**Musicforplanet**  
Premiazione dei musicisti vincitori

**12.30** Terrazza, Spazio Sole Energia  
**Aperitivo sostenibile**  
Spazio new age, mater bi elements



## VISITE GUIDATE

nel Parco Regionale  
di Migliarino San Rossore Massaciuccoli

### TRAMONTO AL MARE nella Tenuta di San Rossore

- 17.45** Ritrovo e trasferimento in trenino riservato dalla Stazione Leopolda per la Tenuta di San Rossore  
Visita guidata in trenino all'interno del Parco con itinerario boschi, pinete e passeggiata vista mare  
**20.30** circa fine gita e rientro alla Stazione di Leopolda.  
Prenotazione Centro Visite San Rossore tel. 050/530101 e.mail [visitesr@tin.it](mailto:visitesr@tin.it)

### SENTIERO DEI TRE PINI - gli antichi mestieri del bosco

- 15.30** Ritrovo presso la Basilica romanica di San Piero a Grado  
Visita guidata del sentiero accessibile e attrezzato, alla scoperta degli antichi mestieri del bosco  
Costo 5.00 Euro  
Prenotazione Legambiente Valdera - tel 0587/56200 cell 349/8309330

### OASI WWF DI CORNACCHIAIA

- 10.00** Ritrovo presso la Basilica romanica di San Piero a Grado  
Visita guidata della Riserva Naturale  
Costo 5.00 Euro  
Prenotazione WWF Pisa - tel 050/573225 cell 333/6754768 - e.mail: [dune\\_forte@yahoo.it](mailto:dune_forte@yahoo.it)

## OASI WWF DI TIRRENIA

**17.30** Ritrovo presso la Basilica romanica di San Piero a Grado  
Visita guidata della Riserva Naturale  
Costo 5.00 Euro  
Prenotazione WWF Pisa - tel. 050/573225 333/6754768

## OASI LIPU MASSACIUCCOLI

Sabato h 10.00 ritrovo presso il Porticciolo di Massaciuccoli  
Escursione guidata in barchino sul lago  
Domenica h 9.00 ritrovo presso il Porticciolo di Massaciuccoli  
Escursione guidata in barchino sul lago  
Costo 8.50 Euro giro di 1 ora e mezzo (Sabato 8/5)  
11.00 Euro adulti 7.00 Euro bambini giro di 2 ore (Domenica 9/5)  
Prenotazione LIPU Massaciuccoli - tel. 0584/975567 - e.mail: [oasi.massaciuccoli@lipu.it](mailto:oasi.massaciuccoli@lipu.it)

Le visite si svolgeranno venerdì 7 sabato 8 e domenica 9 maggio;  
si raccomanda la prenotazione



**08.45 - 13.15**

Giochi e laboratori per le scuole

Ludoteca

Spettacolo di burattini

Kid Galileo e i Cavalieri della Verdeonda

Alla foce dell'Arno un gran raduno di Cavalieri si sta preparando...

Spettacolo interattivo sul risparmio energetico e la difesa dell'Ambiente, per i futuri guardiani del Pianeta.

Piazzale

### **Tutti intorno al Verde!**

Attorno alla Tavola della Verdeonda" giochi ed attività sul tema dell'Educazione Ambientale.

Piazzale

### **La Torre dei Cavalieri**

Non c'è cavaliere senza uno stemma, non c'è cavaliere senza un mantello...

Giochi e prove sul risparmio energetico e la difesa dell'Ambiente, in preparazione del Gran Raduno dell'anno MMX nel Parco di San Rossore.



Piazzale

### **La Sfida dell'Energia!**

Giochi e prove pratiche sulle energie alternative, per conoscere, capire... e non sprecare!

Fumettoteca

### **Parchi da Favola!**

Lecture animate alla scoperta di libri e fumetti dedicati alle meraviglie e alle leggende dei Parchi.

Piazzale

### **La Capanna dei Frusci**

Mostra sonora del concorso Un Grillo nel Telefonino, per scoprire e registrare suonerie naturali.

Per informazioni, prenotazioni delle scuole e iscrizioni ai concorsi e al workshop Tutti i Colori del Verde: tel. 050.0988258, [leopoldajunior@gmail.com](mailto:leopoldajunior@gmail.com).

**Parco Libri Junior** è organizzato dall'Associazione Casa della Città Leopolda e dall'Associazione Ali-pes in collaborazione con: Ente Parco Regionale di Migliarino, San Rossore, Massaciuccoli, Ippodromo di San Rossore - Alfea S.p.a., Arci Comitato di Pisa, Ingegneria Senza Frontiere (Gruppo di Pisa), Gruppo Utenti Linux Pisa, Associazione Nova Toscana, Studio Libre, Piccola Compagnia del Teatro Mobile, Città del Sole Pisa.



**15.00 - 19.00**

Giochi e laboratori per bambini e genitori

Ludoteca

**Tutti intorno al Verde!**

Attorno alla Tavola della Verdeonda, giochi e attività sul tema dell'Educazione Ambientale.

Piazzale

**La Torre dei Cavalieri**

Non c'è cavaliere senza simbolo, non c'è cavaliere senza un mantello...

Giochi e prove sul risparmio energetico e la difesa dell'Ambiente, in preparazione del Gran Raduno di San Rossore.

Piazzale

**La Sfida dell'Energia!**

Giochi e prove pratiche sulle energie alternative, per conoscere, capire... e non sprecare!

Fumettoteca

**Tutti i Colori del Verde**

Workshop in 3 incontri per avvicinarsi al disegno dal vivo di piante, fiori ed animali.

Per bambini, genitori e nonni. È possibile partecipare anche ad un solo incontro. Iscrizioni presso la Ludoteca Leopolda Junior (vedi sotto).

**Festa di Primavera e Gran Raduno dei Cavalieri - Anno MMX**

Parco di San Rossore - Ippodromo

**14.00 - 17.30**, per tutti

Festa degli Aquiloni

Costruisci il tuo aquilone con materiali di riciclo e fallo volare subito!

**15.00 - 18.00**

Giochi, laboratori e mostre sull'Educazione Ambientale

Per bambini e ragazzi da 1 a 14 anni

**15.00-18.00**, per tutti

Un Pinguino nel Parco

Dimostrazione e distribuzione gratuita di software libero su CD e DVD

**16.30**, per tutti

Spettacolo di burattini

Kid Galileo e i Cavalieri della Verdeonda

Alla foce dell'Arno un gran raduno di Cavalieri si sta preparando...

Spettacolo interattivo sul risparmio energetico e la difesa dell'Ambiente, per i futuri guardiani del Pianeta.

**16.00 - 19.00**, per tutti

Tutti i Colori del Verde

Workshop per avvicinarsi al disegno dal vivo di piante, fiori ed animali (con mostra dei lavori dei primi 2 giorni).

**18.00**

Gran Raduno MMX dei Cavalieri della Verdeonda e proclamazione dei risultati del concorso

Un Grillo nel Telefonino (a cura della giuria di Parco Libri Junior, composta dai bambini delle scuole pisane e della Ludoteca Leopolda Junior).



Ente Parco Regionale  
Migliarino San Rossore Massaciuccoli Fivizzano ET



Per la realizzazione degli Eventi, Laboratori didattici e Parco Libri Junior si ringraziano



### SEGRETERIA ORGANIZZATIVA

FEDERPARCHI Europarc Italia

Tel. 06.51604940 - Fax 06.5138400

e-mail: [promozione.federparchi@parks.it](mailto:promozione.federparchi@parks.it)

### STAZIONE LEOPOLDA

Piazza Guerrazzi - 56125 Pisa

Tel. 050.21531 - Cell. 320.1451081

e-mail: [flaviagasbarro@leopolda.it](mailto:flaviagasbarro@leopolda.it)

[www.parcolibri.net](http://www.parcolibri.net)